

FICHES ÉLÈVES N°1 ET 2 CYCLE 2

FICHE ÉLÈVE N°1

1.

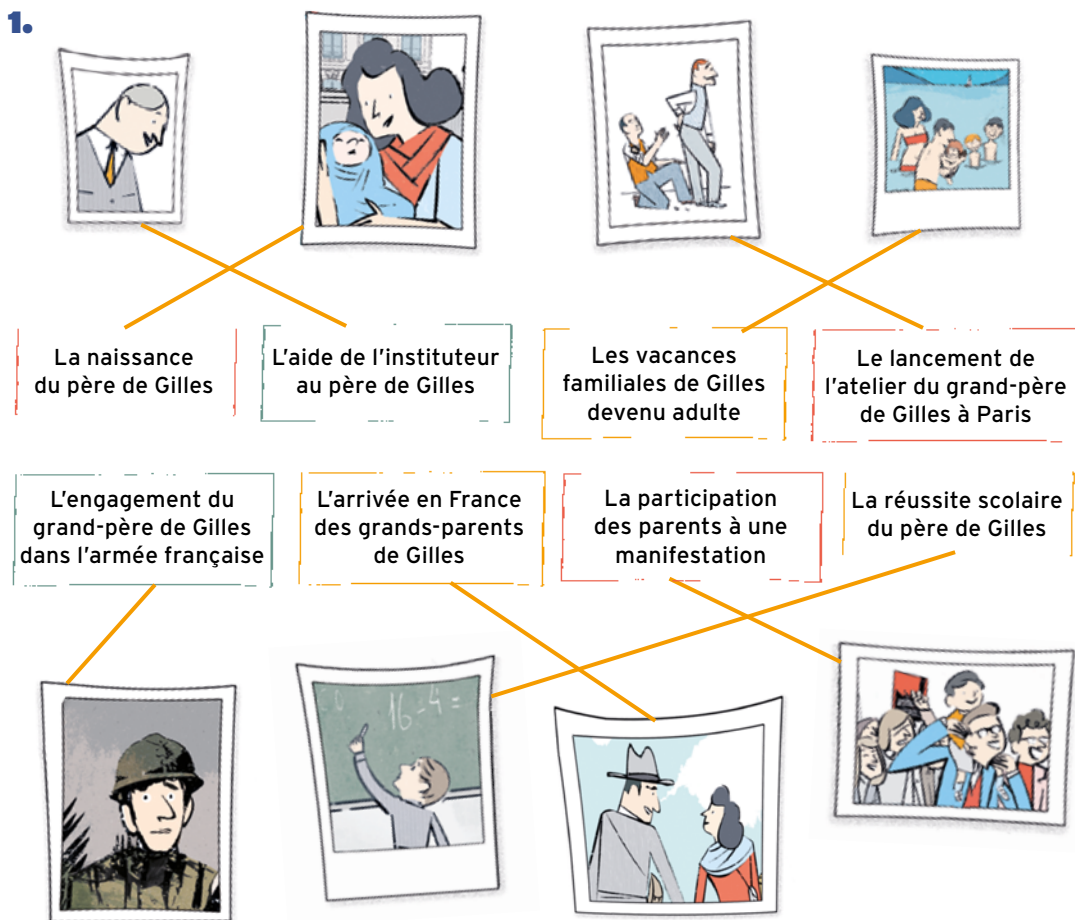

FICHE ÉLÈVE N°2

1.

- La Première Guerre mondiale
 La Seconde Guerre mondiale
 La Guerre d'Algérie

2.

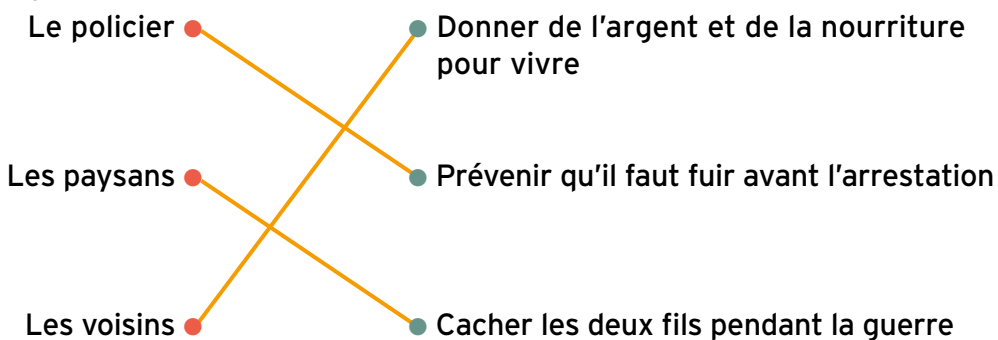

FICHES ÉLÈVES N°3 ET 4
CYCLE 2

FICHE ÉLÈVE N°3

1. Liberté, égalité, fraternité

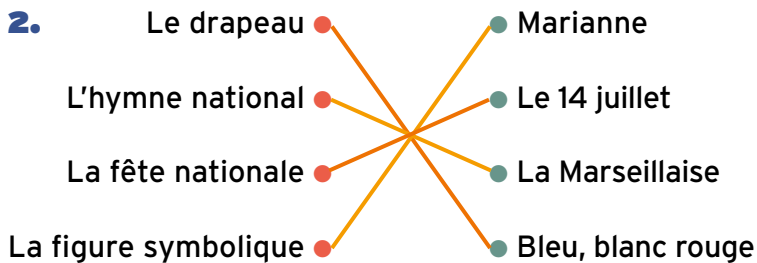

3.

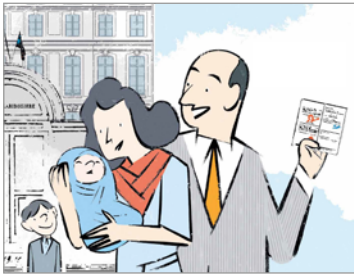

1. 2. 7



6. 7



3



4. 5. 7

FICHE ÉLÈVE N°4

1. a) Elles ont été arrêtées et déportées.

b) Ce sont probablement des soldats allemands ou des policiers français qui collaborent avec l'ennemi.

2. a) Ils les ont alertés et envoyés en Suède.

b) Il a résisté aux nazis et est intervenu pour que les Juifs arrêtés soient bien traités.

c) Ce sont les personnes qui adhèrent aux idées nationalistes et racistes du parti d'Adolf Hitler.

d) Ce sont les Juifs.